

**INFORME DE MONITOREO DE MEDIOS\***

Fecha: 05/08/2022

Semana N° 31

Coordinación de Vigilancia Epidemiológica

\*Vigilancia basada en eventos de interés epidemiológico mediante el monitoreo de medios abiertos de comunicación locales y nacionales.

**Reporte de eventos:**

Amenaza	Tema	Medio	Fecha	Resumen	Liga	Prioridad
<b>Biológico</b>	<b>Falta de agua potable</b>	El Sol de Cuernavaca	05 agosto 2022	El Pueblo Mágico de Tepoztlán está cada vez más cerca de quedarse sin agua y esto es por el crecimiento poblacional y de las empresas turísticas que han promovido la explotación de pozos de agua, situación que ha comenzado a generar complicaciones de abasto del vital líquido del que hace años se hacía de manera semanal, y ahora quincenal o hasta mensual a pesar de que la temporada de lluvias a comenzado.	<a href="https://www.elsoldecuernavaca.com.mx/local/tepoztlan-se-queda-sin-agua-por-apertura-descontrolada-de-pozos-8693121.html">https://www.elsoldecuernavaca.com.mx/local/tepoztlan-se-queda-sin-agua-por-apertura-descontrolada-de-pozos-8693121.html</a>	Bajo
<b>Volcánico</b>	<b>Caída de ceniza en Xoxocotla</b>	Diario de Morelos	04 agosto 2022	Derivado de la actividad volcánica, se reportó caída de ceniza en el municipio de Xoxocotla, sin embargo, se mantiene comunicación con los demás municipios en caso de presentarse esta situación. Adicionalmente se registraron 85 minutos de temblor y un sismo volcánotectónico ayer a las 17:10 horas con magnitud de 2.3 grados.	<a href="https://www.diariodemorelos.com/noticias/ceniza-del-popocatepetl-cay-en-xoxocotla-informaron-autoridades">https://www.diariodemorelos.com/noticias/ceniza-del-popocatepetl-cay-en-xoxocotla-informaron-autoridades</a>	Sin afectaciones a la población
<b>Biológico</b>	<b>Maternidad subrogada en Morelos</b>	La Unión	05 agosto 2022	Buscan a servidores públicos participantes en el trato que permitió a una pareja apoderarse de un bebé cuya entrega fue pactada con la madre, que al final se arrepintió y se quitó la vida después de disparar contra el padre de la criatura.	<a href="https://www.launion.com.mx/morelos/societad/noticias/210992-indagan-tragedia-por-maternidad-subrogada.html">https://www.launion.com.mx/morelos/societad/noticias/210992-indagan-tragedia-por-maternidad-subrogada.html</a>	Bajo
<b>Biológico</b>	<b>Prevención de Covid-19</b>	La Unión	05 agosto 2022	En los municipios de Mazatepec y Tetecala, las autoridades de Protección Civil anunciaron que se refuerzan las medidas contra la covid-19, ante el aumento de casos. Por ello se retoman operativos en comercios para el uso correcto de cubrebocas, en conjunto con la Coordinadora Estatal de Protección Civil de Morelos (CEPCM).	<a href="https://www.launion.com.mx/morelos/zona-sur/noticias/211002-refuerzan-medidas-contra-la-covid-19-en-municipios-del-poniente.html">https://www.launion.com.mx/morelos/zona-sur/noticias/211002-refuerzan-medidas-contra-la-covid-19-en-municipios-del-poniente.html</a>	Bajo
<b>Accidentes</b>	<b>Prevención de accidentes</b>	La Unión	05 agosto 2022	Servicios de Salud de Morelos (SSM) compartió recomendaciones viales a automovilistas para evitar accidentes que pongan en peligro su vida, durante el periodo vacacional.	<a href="https://www.launion.com.mx/morelos/avances/noticias/211023-lanza-ssm-recomendaciones-para-evitar-accidentes-automovilisticos-en-temporada-vacacional.html">https://www.launion.com.mx/morelos/avances/noticias/211023-lanza-ssm-recomendaciones-para-evitar-accidentes-automovilisticos-en-temporada-vacacional.html</a>	Bajo



<http://ssm.gob.mx>



Servicios de Salud Morelos



@MorelosSalud

Callejón Borda N°3 Col. Centro C.P. 62000  
Teléfono (777) 312 62 31 / 314 33 36 ext. 222

**Calle Gómez Azcárate No. 205, Col. Lomas de la Selva  
C.P. 62270, Cuernavaca, Morelos. Tel.: 777 102 25 56**

**INFORME DE RIESGOS METEOROLÓGICOS**

Fecha: 05/08/2022

Semana N° 31

Coordinación de Vigilancia Epidemiológica

**Fuente:** Servicio Meteorológico Nacional de México, CONAGUA.

**LLUVIAS PUNTUALES MUY FUERTES QUE PODRÍAN GENERAR DESLAVES E INUNDACIONES EN ESTADOS DEL NOROESTE, OCCIDENTE, SUR Y SURESTE DE MÉXICO**

Este día, el **monzón mexicano** originará lluvias fuertes a muy fuertes, descargas eléctricas y posibles granizadas en Sonora, Chihuahua, Durango y Sinaloa. La **onda tropical Núm. 19** será absorbida gradualmente por la circulación de la **zona de baja presión con alta probabilidad de desarrollo ciclónico o posible ciclón tropical** al sur de las costas de Guerrero; este sistema generará condiciones para lluvias puntuales fuertes, rachas de viento de 40 a 50 km/h y oleaje de 1.5 a 2.5 metros de altura significativa en las costas de Guerrero y Oaxaca. **Canales de baja presión** sobre el norte, occidente, centro, oriente y sureste del territorio nacional, en combinación con el **ingreso de humedad** proveniente de ambos océanos e inestabilidad en la atmósfera superior, ocasionarán chubascos vespertinos y lluvias puntuales fuertes sobre las regiones mencionadas, incluido el Valle de México y la Península de Yucatán, además de lluvias puntuales muy fuertes en Nayarit, Jalisco y Chiapas. Continuará también, ambiente vespertino cálido a caluroso en la mayor parte del país, con temperaturas superiores a 40 °C en Baja California, Sonora, Chihuahua, Coahuila, Nuevo León y Tamaulipas.

**Las lluvias se acompañarán de descargas eléctricas, vientos fuertes y probable caída de granizo. Asimismo, podrían ocasionar incremento en los niveles de ríos y arroyos, deslaves e inundaciones**

**Intervalos de chubascos (5-25mm):**

Baja California Sur, Tamaulipas, San Luis Potosí, Guanajuato, Estado de México, Ciudad de México, **Morelos**, Puebla, Veracruz, Tabasco y Quintana Roo.

**Temperaturas Máximas de 30-35 °C:**

Querétaro (norte), Hidalgo (norte), Puebla (suroeste), **Morelos (sur)** y Quintana Roo.

**Pronóstico en región Mesa Central:**

Cielo medio nublado por la mañana con ambiente fresco, así como frío y con bancos de niebla en zonas montañosas de Tlaxcala y Puebla. **Por la tarde, cielo nublado con chubascos en Guanajuato, Morelos** y Puebla, así como lluvias aisladas en Querétaro, Hidalgo y Tlaxcala; todas con descargas eléctricas y posible caída de granizo. Ambiente vespertino templado a cálido. Viento de componente este de 15 a 30 km/h en la región, además de rachas de hasta 50 km/h en Puebla.

**SISTEMAS METEOROLÓGICOS ACTUALES**

Núm. 433 del 05 de agosto de 2022 / 06:00 horas

2022/08/05 10:10 UTC (05:10 h. Centro de México)

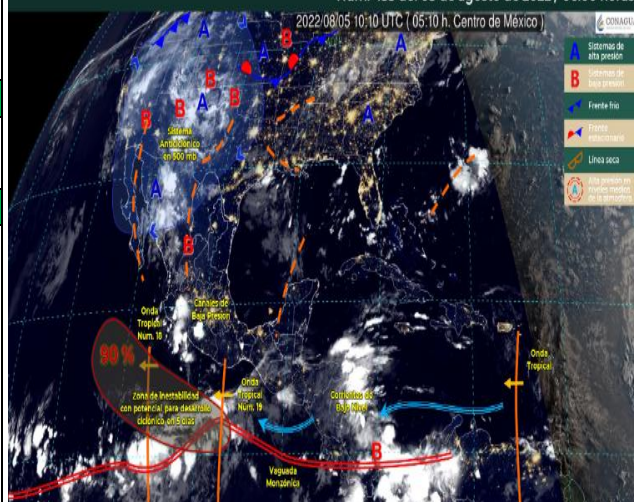

<http://ssm.gob.mx>



Servicios de Salud Morelos



@MorelosSalud

Callejón Borda N°3 Col. Centro C.P. 62000  
Teléfono (777) 312 62 31 / 314 33 36 ext. 222

**Calle Gómez Azcárate No. 205, Col. Lomas de la Selva  
C.P. 62270, Cuernavaca, Morelos. Tel.: 777 102 25 56**

**INFORME DE MONITOREO VOLCÁNICO Y SISMOLÓGICO**

Fecha: 05/08/2022

Semana N° 31

Coordinación de Vigilancia Epidemiológica

**Fuente:** Servicio Sismológico Nacional, UNAM. / Centro nacional de Prevención de Desastres (CENAPRED)-SEGOB, SENEAM-SCT y NOAA.

En las últimas 24 horas, mediante los sistemas de **monitoreo del volcán Popocatepetl**, se detectaron **43 exhalaciones de baja intensidad, acompañadas de vapor de agua, gases volcánicos y en ocasiones ligeras cantidades de ceniza**. Adicionalmente se registraron **85 minutos de tremor y un sismo volcanotectónico (VT)** ayer a las 17:10 h (tiempo local) con magnitud de 2.3. Al momento de este reporte **se observa emisión de vapor de agua y gas en dirección suroeste**.

NIVEL DE ALERTA	SEMAFORO	AMARILLO-FASE 2	RECOMENDACIONES PARA LA FASE AMARILLO FASE 2
	<p><b>El volcán presenta incremento en su actividad, con explosiones esporádicas:</b></p> <ul style="list-style-type: none"> <li>Pluma continua de vapor de agua y gas.</li> <li>Caída de ceniza leves a moderadas en poblaciones cercanas.</li> <li>Lanzamiento de fragmentos incandescentes y posibilidad de flujos piroclásticos de corto alcance asociado a las explosiones.</li> <li>Crecimiento y destrucción de domos de lava.</li> <li>Flujos de lodo o escombros de corto alcance.</li> </ul>		

- Continuar con el **radio de seguridad de 12 km**, por lo que la **permanencia** en esa área **no está permitida**.
- Controlar el tránsito entre Santiago Xalitlintla y San Pedro Nexapa, vía Paso de Cortés.
- A las autoridades de **Protección Civil**, **mantener sus procedimientos preventivos**, de acuerdo con sus planes operativos.
- A la **población** se le recomienda **eleva la atención a los avisos de las autoridades de su localidad** y se exhorta a no acercarse al volcán, y mucho menos al cráter.
- Mantenerse fuera de cañadas ante posibles flujos de lodo**, principalmente en temporada de lluvias.

**PRONOSTICO DE CAIDA DE CENIZA**

En caso de una exhalación de ceniza volcánica, **el pronóstico de trayectoria hacia el suroeste**, (simulando exhalación cada hora en las próximas 6 horas) a su paso por la zona sureste del Estado de México; **zona noreste, centro y suroeste del estado de Morelos**; zona norte, noroeste y oeste del estado de Guerrero, para las **primeras 12 horas de pronóstico**, (14:00 a las 02:00 hora local). Posteriormente para las últimas 12 horas de pronóstico, (02:00 a las 14:00 hora local del día siguiente), las trayectorias continuarán sobre la zona noroeste y oeste del estado de Guerrero y sobre el Océano Pacífico en donde concluirían.

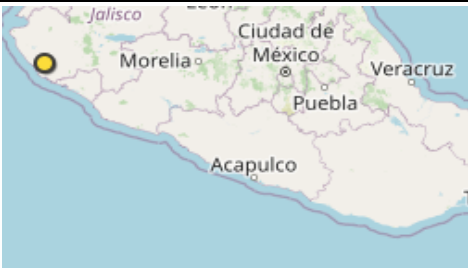

SISMOS	<p>Se registró sismo de magnitud de <b>3.3 grados</b> Richter, a las 04:05:03 hrs con localización del epicentro a 44 km al oeste de Casimiro Castillo, Jalisco.</p> <p><b>NO PERCIBIDO EN EL ESTADO DE MORELOS.</b></p>	
	REPORTE DE DAÑOS A LA POBLACION	
PROTECCIÓN CIVIL	Sin reporte de daños a la población ni a la infraestructura en salud.	



<http://ssm.gob.mx>



Servicios de Salud Morelos



@MorelosSalud

Callejón Borda N°3 Col. Centro C.P. 62000  
Teléfono (777) 312 62 31 / 314 33 36 ext. 222

**Calle Gómez Azcárate No. 205, Col. Lomas de la Selva  
C.P. 62270, Cuernavaca, Morelos. Tel.: 777 102 25 56**

**INFORME DE MONITOREO DE TEMPERATURAS Y CALIDAD DEL AIRE**

Fecha: 05/08/2022

Semana N° 31

Coordinación de Vigilancia Epidemiológica

Fuente: Comisión Estatal de Agua (CEAGUA)

**PRONOSTICO DE TEMPERATURAS POR  
MUNICIPIO**

Municipio	Min.	Max.	Municipio	Min.	Max.
Amacuzac	16°	35°	Tepalcingo	19°	32°
Cuautla	17°	30°	Ayala	19°	33°
Jiutepec	17°	30°	Huitzilac	09°	22°
Temixco	17°	34°	Tepoztlán	18°	30°
Tlaltizapan	20°	33°	Zacualpan	14°	25°
Axochiapan	19°	33°	Tlaquitenango	20°	36°
Cuernavaca	15°	28°	Puente de Ixtla	19°	35°
Jojutla	20°	35°			

**TEMPERATURAS MÁXIMAS Y MÍNIMAS,  
ULTIMAS 24 HRS**

**Mínimas**

Huitzilac	09° 22°
Tetela del Volcán	10° 22°
Totolapan	13° 23°
Ocuituco	12° 24°

**Máximas**

Tlaquitenango	20° 36°
Jojutla	20° 35°
Axochiapan	19° 33°
Zacatepec	18° 31°

**CALIDAD DEL AIRE**

**ÍNDICE AIRE Y SALUD**

**NIVEL DE RIESGO ASOCIADO**

**RECOMENDACIONES**

**GRUPOS  
SENSIBLES**

**PARA TODA  
LA  
POBLACIÓN**

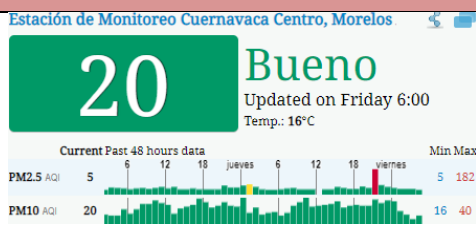

**Bajo**

**Se considera que el riesgo  
es mínimo.**

**Disfruta las actividades al  
aire libre.**



<http://ssm.gob.mx>



Servicios de Salud Morelos



@MorelosSalud

Callejón Borda N°3 Col. Centro C.P. 62000  
Teléfono (777) 312 62 31 / 314 33 36 ext. 222

**Calle Gómez Azcárate No. 205, Col. Lomas de la Selva  
C.P. 62270, Cuernavaca, Morelos. Tel.: 777 102 25 56**



**INFORME DE MONITOREO EPIDEMIOLÓGICO**

Fecha: 05/08/2022

Semana N° 31

Coordinación de Vigilancia Epidemiológica

**Fuente:** Jurisdicciones Sanitarias del estado de Morelos.

**JURISDICCION SANITARIA II:**

**SISTEMA NOTINMED**

○ **Brote de Dengue**

- 👉 Folio: **NM00290157-0**
- 👉 Municipio: **TLALTIZAPAN**
- 👉 Lugar: **SANTA ROSA 30**
- 👉 Población afectada: **5 CASOS** (3 casos confirmados por PCR, 2 casos con signos de alarma)
- 👉 Hospitalizados: **0**
- 👉 Defunciones: **0**
- 👉 Fecha de inicio de brote: **08/07/2022**
- 👉 Tasa de ataque: **0.3%**
- 👉 Tasa de letalidad: **0.0%**
- 👉 Fecha probable de cierre de brote: **29/08/2022**

**SISTEMA NOTINMED**

○ **Brote de Intoxicación Alimentaria**

- 👉 Folio: **NM00290164-0**
- 👉 Municipio: **PUENTE DE IXTLA**
- 👉 Lugar: **XOXOCOTLA**
- 👉 Población afectada: **3 CASOS**
- 👉 Hospitalizados: **0**
- 👉 Defunciones: **0**
- 👉 Fecha de inicio de brote: **03/08/2022**
- 👉 Tasa de ataque: **15%**
- 👉 Tasa de letalidad: **0.0%**
- 👉 Fecha probable de cierre de brote: **15/08/2022**



<http://ssm.gob.mx>



Servicios de Salud Morelos



@MorelosSalud

Callejón Borda N°3 Col. Centro C.P. 62000  
Teléfono (777) 312 62 31 / 314 33 36 ext. 222

**Calle Gómez Azcárate No. 205, Col. Lomas de la Selva  
C.P. 62270, Cuernavaca, Morelos. Tel.: 777 102 25 56**